

## Geschiedenis en omgeving

Baloo is een oud esdorp, ontstaan in de vroege middeleeuwen toen boeren nieuwe essen gingen ontginnen op de Rolderrug. Het kleine Balloo moet in die eerste eeuwen van zijn bestaan al snel een belangrijk dorp geworden zijn. Er stond zelfs een groot bisschoppelijk hof. De naam Balloo verklaart men doorgaans uit de woorden 'ban' en 'loo'. 'Bannen' is rechtspreken, 'loo' is bos. Balloo was 'een open plek in het bos waar recht gesproken werd'. Een tijdlang werd daarbij aan de Ballooërkuil gedacht.

Camping De Balloohoeve ligt op een prachtige locatie in het dorp Balloo midden in het Nationaal Park Drentsche Aa. Dit gebied is op verschillende manieren bereikbaar en toegankelijk voor publiek. Vlakbij onze camping ligt de wandelroute Toegangspoort 'Deurze' aan de oude weg tussen Assen en Rolde.

In de onmiddellijke nabijheid bevindt zich het natuurgebied Kampsheide. De omgeving van Kampsheide vormt een stukje Drenthe in het klein. In het gebied zijn alle, voor het Drentse landschap zo kenmerkende elementen bij elkaar te vinden. Het terrein is rijk aan archeologische bewoningssporen, zoals grafheuvels en restanten van prehistorische akkers (celtic fields). Op Kampsheide is een groot ven en er zijn oude Jeneverbesstruiken aanwezig.

Vlakbij Balloo ligt het Balloërveld; een heideveld in de gemeente Aa en Hunze. De overwegend heide- en vergraste heidebegroeiing wordt spaarzaam afgewisseld met veenmeertjes, dennenbos en her en der kleine zandverstuivingen. Op het Balloërveld zijn naast de grote zand- en heidevlaktes, ook grafheuvels en middeleeuwse karresporen te zien.

Tijdens een wandel- of fietstocht op het Balloërveld kunt u de herder met zijn kudde tegenkomen die er nog dagelijks op uit trekken om het veld te onderhouden.



## Adres en Contactgegevens

**Familie Paasman**  
**Baloo 52**  
**9458 TC BALLOO**  
**0592-861951**  
**B.g.g.: 06 2804 9638 (Jannie)**  
**E-mail:**  
**camping@deballoohoeve.nl**

### Reserveren

U kunt bij ons reserveren door bij voorkeur te mailen naar:  
**camping@deballoohoeve.nl**

### Openingstijden

Camping de Balloohoeve  
is geopend van 1 april tot 1 november  
Voor campers is de camping het hele jaar geopend.

De Balloohoeve ligt midden in het met 5 sterren bekronde Nationaal Beek-en Esdorpenlandschap Drentsche Aa.



## Welkom op Camping de Balloohoeve

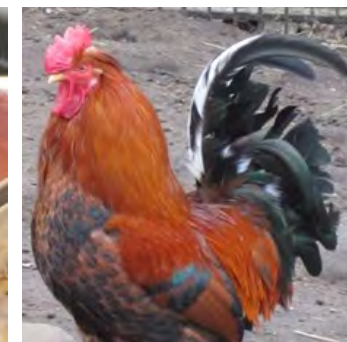



## Camping De Balloohoeve

Eén van de onderdelen van de Balloohoeve is de boerencamping. Deze is zodanig op het terrein gesitueerd dat er de hele dag genoten kan worden van de bedrijvigheid op ons terrein. Aan het eind van de dag valt er een complete rust over de camping.

Een verblijf is uitermate geschikt voor diegene die van levendigheid, rust, ruimte en gemoedelijkheid houdt. Op onze camping hebben wij een open veld zonder afbakening met 25 ruime staanplaatsen voorzien van elektra.

Er is een nieuw sanitair gebouw met vloerverwarming, wasmachine en droger. Douchen zonder dat u een muntje hoeft te gebruiken. In het gebouw is een mindervalide douche met toilet en wastafel.



Voor de verhuur staan er twee compleet ingerichte safaritenten op een houten vlonder, voorzien van een uitgebreide inventaris, waaronder een koelkast en elektrische kookplaat. U slaapt op een bed met heerlijk matras. Voor de wandelaars is er een zogeheten Hans en Grietje huisje. Op de camping kunt u gebruik maken van gratis Wifi.



## Wandelen, Fietsen, Paard en paardrijden

Wandelaars kunnen hun hart ophalen in het eeuwenoude landschap van de Drentsche AA. Vanaf de camping zijn er diverse wandelroutes. Voor fietsers zijn er diverse fiets routes over landweggetjes, langs zandverstuivingen en hunebedden. Op ons terrein is een fiets oplaadpunt voor elektrische fietsen.

Ook uw paard kan mee naar De Balloohoeve, wij beschikken over een weidegang, stallen, rijhal van 20 x 40 meter en een nieuwe buitenbak. In de omgeving zijn er ook voor ruiters prachtige routes.



## Zorgboerderij

Op onze zorgboerderij werken elke dag ongeveer 25 mensen. Zij zorgen voor de dieren, het erf en allerlei andere werkzaamheden op en om de boerderij.

Deze mensen hebben meer of minder begeleiding nodig bij deze werkzaamheden. Met hulp van de meewerkende begeleiders kunnen zij zo zelfstandig mogelijk werken. Iedereen werkt in zijn of haar eigen tempo. Er is geen werkdruk en iedereen kan kiezen welke werkzaamheden er gedaan worden die dag.

Wel zorgen ze er met z'n allen voor dat het werk klaar is aan het einde van de dag.

Op de camping merkt u overdag de bedrijvigheid van de medewerkers van de zorgboerderij.

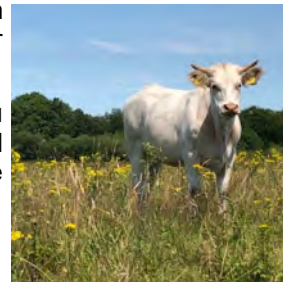

## Boerderijwinkel



In onze winkel hebben wij een grote diversiteit aan biologische- en streekproducten. Wij verkopen eieren van onze eigen kippen, het vlees van onze eigen Charolais koeien, Charolais is één van de betere vleestypes bij runderrassen. In de winter staan onze koeien in de potstal. Een potstal is een stal waarin de mest wordt opgepot. Op gezette tijden wordt de mest bedekt met een nieuwe laag strooisel. Door deze manier van werken komt het vee steeds hoger te staan. Als het mengsel van mest en stro een bepaalde hoogte heeft bereikt, wordt de stal geleegd. De ondertussen goed aangestampte en gerijpte mest wordt verspreid over de akkers.

Wij verkopen diverse soorten groente uit onze eigen tuin. Deze groente is gezaaid, verbouwd en geogst door onze deelnemers.

Het brood komt van de biologische Bakker.

Onze zuivel uit flessen van glas komt van Drentse Aa zuivel. De zuivel wordt op ambachtelijke methode gemaakt van biologische melk uit de regio.

Kaas maken is mooi werk en een echt ambacht met als resultaat een prachtig product. Wij verkopen rauwmelkse kaas van de biologische boer.

Op ons terras kunt u genieten van ons **zelf**gemaakte boerenijs in diverse smaken. Of wat dacht u van een heerlijk kopje koffie/thee met een vers afgebakken biologische koek.

